



## Kunst Kennt kein Kaffee Klatsch 25 Jahre BehindART

BehindART ist wieder DA! Auftaucht aus Homeoffice und Homeatelier katapultiert sich die Kunstsinitiative mit einer großen Ausstellung aus dem Off zurück in die Öffentlichkeit!

Zugleich ist es eine Rückkehr zu sich selbst, da pandemiebedingt zahlreiche Aktivitäten in den vergangenen zwei Jahren ausfielen. Deshalb ist die Schau im darmstadtium auch ein Begegnungsfest, ein Wiedersehen all derjenigen, die sich durch die Kunst miteinander verbunden fühlen: Kunstinteressierte, -assistent\*innen, Unterstützer\*innen und natürlich die Künstler\*innen. Sie melden sich mit einer eindrucksvollen Fülle von Bildern und Skulpturen zurück. Dabei geht es bunt und vielfältig zu wie eh und je. Denn „Kunst Kennt kein Kaffee Klatsch“, wie es der Künstler Marc Oden jüngst formulierte. Die Kreativität sprudelt nur so hervor und will hinaus ins Freie!

Gilt es doch in diesem Jahr gleich zwei Jubiläen zu feiern: **25 Jahre BehindART und 75 Jahre Paritätischer Hessen.** Frei nach DADA addiert, ergibt das 100 Jahre Einsatz für Menschen – mit dem Ziel, deren Potenziale zu fördern sowie Aufmerksamkeit und Teilhabe zu schaffen. Kunst fungiert dabei als Anker. Und sie setzt ein Zeichen: Seht her, das sind wir!

Eine Bildergeschichte, Birgit Sponagel



## Große inklusive Jubiläumsausstellung im Wissenschafts- und Kongresszentrum darmstadtium, Schlossgraben 1, 64283 Darmstadt

**Vernissage am 02. August 2022, um 19.00 Uhr**  
im Wissenschafts- und Kongresszentrum darmstadtium

### Begrüßungen:

Jochen Partsch, Oberbürgermeister der Wissenschaftsstadt Darmstadt

Lars Wöhler, Geschäftsführer Wissenschafts- und Kongresszentrum darmstadtium

Claudia Fischer, Lebenshilfe Frankfurt a.M. e.V.,  
Vorstand des Paritätischen Hessen

### Einführung:

Ravi Arora, Künstler und Heidi Schrickel-Benz, Projektleitung

**Musikalische Begleitung:** „The Hopssocks - Akustik“

**Ausstellungsdauer: 02. bis 18. August 2022**

**Öffnungszeiten: Mo. bis Do.: 09.00 – 18.00 Uhr  
und Fr.: 09.00 – 16.00 Uhr**

SUP-Neon, Karin Jäck



Katze, Doris Schwager

## BehindART

### Die Kunstinitiative BehindART

Zum 25. Mal veranstaltet der Paritätische Wohlfahrtsverband Hessen in Darmstadt zwischen Mai und August die Kunstausstellungen der inklusiven Kunstinitiative BehindART. Ziel ist es, das künstlerisch-kreative Potenzial von Menschen mit und ohne Behinderung zu fördern.

### SCHIRMHERR:

Jochen Partsch, Oberbürgermeister der Wissenschaftsstadt Darmstadt

**VERANSTALTER:** Der Paritätische Wohlfahrtsverband Hessen  
Regionalgeschäftsstelle Darmstadt, Geschäftsführerin: Margit Balß  
Poststraße 9, 64293 Darmstadt, Tel. 06151 89 92 62  
[www.paritaet-hessen.org](http://www.paritaet-hessen.org)

Projektleitung: Heidi Schrickel-Benz, Tel. 06167 14 27,  
[freifarbe@gmx.de](mailto:freifarbe@gmx.de), [www.behindart.org](http://www.behindart.org)

### SONSTIGES:

Wir bitten, einen Selbsttest zur Vernissage vorzunehmen. Es werden Stehtische und für Rollstuhlfahrer:innen geeignete Tische ebenfalls im Freien zur Verfügung stehen.

Für Rückfragen: [darmstadt@paritaet-hessen.org](mailto:darmstadt@paritaet-hessen.org) oder  
telefonisch 06151-899262.



Gefördert von:



## Kunst Kennt kein Kaffee Klatsch 25 Jahre BehindART

BehindART  
**25**

Große inklusive  
Jubiläumsausstellung  
im Wissenschafts- und  
Kongresszentrum  
darmstadtium

**02.08. – 18.08.2022**

## Organisationen, Ansprechpartner\*innen und beteiligte Künstler\*innen

**Basis e.V.-Mainspitze**, Friederike Breu  
Tel 06144 3379513, Friederike.breu@basis-ev.com  
Pia Heck, Patrick Eisele, Nikita Dornhof, Ilona Köckritz,  
Jana Aurand

**Behindertenhilfe Bergstrasse gGmbH**, Ralf Josef Rogala,  
06251 700659, abm-be@bh-b.de  
Jürgen Klaban, Marc Oden, Erika Rindfleisch, Uwe Rindfleisch,  
Gizmo

**BeWo Darmstadt e.V.**, Grafenstraße 31A, 64283 Darmstadt,  
Dinah Divaris, 06151 3972777, team03@bwdev.de  
Silke Tyl, Sonja Wolf, Dieter Gebauer, Carmen Böhm,  
Jens Heidrich

**Birkenteilerhof** – Haus zur Förderung der seelischen  
Gesundheit, Christina Gillner, 06167 79090,  
christina.gillner@birkenteilerhof.de  
Markus Schroth, Jürgen Jaensch, Wolfgang Kraus,  
Helmut Pieplow, Thomas Reukauf, Ralf Schäfer (Skulptur)

**Eigenbetrieb Darmstädter Werkstätten und Wohneinrichtungen**,  
Thomas Gelfort, Karin Weckbach, 06151/977034,  
thomas.gelfort@darmstadt.de, und karin.weckbach@  
darmstadt.de  
Matthias Büttner, Giulia Fahrnländer, Christina Hecke,  
Sarah Strauch, Neslihan Tayar

**KOMM Ambulante Dienste e.V.**, Ambulant Betreutes  
Wohnen, Ginnheimer Landstraße 11, 60487 Frankfurt,  
Beate Schmitt, 069 71374770, kunstprojekt@kommev.de  
Salvatore Farruggia, Mürüvvet Serc, Marcel Philhofer,  
Jan Zabel, Sascha Fay, Wolfgang Sindel (Skulptur)  
Gastkünstler: Ina Juretzek

Abbildungen Titelseite: (v.o.n.u.): Die Botschaft, Michael Jäck;  
Blaue Blume, Dagmar Schumutzler; Ohne Titel, Neslihan Tayar

**Kunstforum Sommerwerkstatt Villa Luce**, Lebenshilfe für  
Menschen mit Behinderung, Kreisvereinigung Main-Taunus  
e.V., Eva Keller Welsch, 06196 44660, eva\_maria56@  
yahoo.de

Doris Schwager, Andrea Martin, Gerd Grünhagen, Ravi Arora,  
Rolf Trappen, Waldemar Kozuschek  
Gastkünstler\*in: Michael Jäck, Christa Klose, Wilhelm von  
Schultz, Katrin Jäck

**kunstWERK Aumühle Mission Leben**, Julia Volker,  
0176 22813476, j.volker@mission-leben.de  
Claudia Sälzer, Martina Köberich, Ursula Schuck, Carola Tietz,  
Monika Ries  
Gastkünstler\*in: Sabine Beckhaus, Angelika Fischer

**Kurt-Jahn-Anlage**, Darmstadt, Friedbergerstrasse 15 – 19,  
64289 Darmstadt, Stephanie Schmachtenberg,  
06151 97108833, stephanie.schmachtenberg@darmstadt.de  
Ralf Kroll, Bernhard Surma, Agnes Wolff, Oswald von Roon,  
Simone Urmann

**Nieder-Ramstädter-Diakonie Mörfelden**, Kunstgruppe  
„Ein ägyptischer Vogel“, Anaïs El Baqqal, Alina Fricke, 0176  
61958407 und 0151 16996333, aegyptischervogel@web.de  
Katharina Steinbacher, Mohamed Krumbholz, Svenja Jobson,  
Sebastian Helfenbein, Judith Heinrich

**Praunheimer Werkstätten gGmbH** – Kunstatelier Fechen-  
heim, Pagona Paul, 069 94218039, mobil 01573 5162015,  
pagona.paul.fe@pw-ffm.de  
Joachim Welz, Jakob Jerominek, Dagmar Schmutzler,  
Xiaozheng Pang

**Vitos Teilhabe gemeinnützige GmbH**, Philipppshospital 100,  
64560 Riedstadt, Nathalie Klose, 06158 183553,  
nathalie.klose@vitos-teilhabe.de  
Lukas Bernard, Mario Geis, Anastasia Alexandridou,  
Herr Staudt, Laura Müller

**Stiftung Niederramstädter Diakonie**, Kunstwerkstatt,  
Dornwegshöhstraße 48, 64367 Mühltal, Elke Westermann,  
06151 1494693, elke.westermann@nrd.de  
Andrea Glende, Gina Hornung, Birgit Sponagel, Andrea Söller  
Gastkünstler\*in: Elke Westermann

**Waldhof gGmbH**, Reiner Erber, 06154 6944101,  
wg1@waldhof-ggmbh.de  
Raphael Borrmann, Ralf Engel, Daniel Horn, Jasmin Rudolf,  
Alexander Vock

**Wfb Rhein-Main e.V.**, Carsten Ulrich, 06258 8008635,  
culrich@wfb-rhein-main.de  
Renate Dillich (verstorben), Aamir Buohlou, Thomas Kann,  
Aljoscha Meise, Kacper Bartoszek  
Gastkünstler\*in: Sona Meshgingalam

**Wohnen im Inselhof e.V.**, Team Tagbetreuung, Wohnein-  
richtung für Menschen mit sogenannten geistigen und  
komplexen Behinderungen, Konrad-Adenauer-Ring 41,  
65428 Rüsselsheim, Yvonne Schuler, 06142 357813,  
tagbetreuung@wohnen-im-inselhof.de  
Frank Kager, Sven Hornitscheck, Lilian Geib, Michael Uhrig,  
Martha Schlotthauer

### KÜNSTLER\_IN KONTAKT:

Leonie Coutandin, coutandin134@gmail.com  
Monika Reck, monreck@outlook.de  
Dr. Lisa Niederreiter, lisa.niederreiter@h-da.de  
Horst Benz, freifarbe@gmx.de  
Ute Laucks, u.laucks@web.de

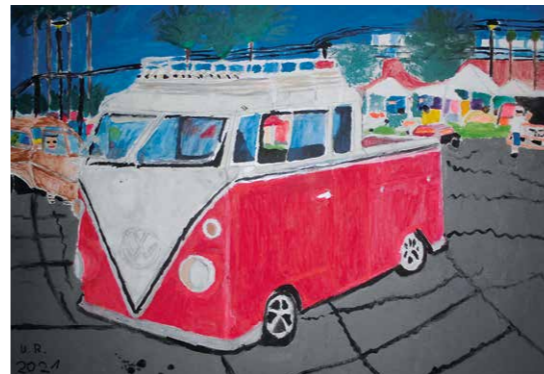

Classic Cars, Uwe Rindfleisch

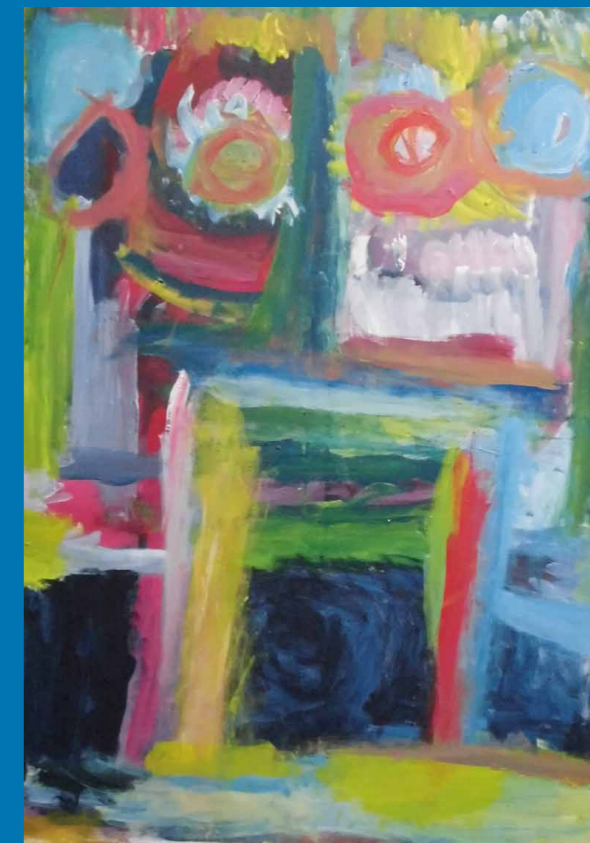

Josef, Robert Wilhelm

Das Leben der Farbenfröhlichkeit, Aljoscha Meise

